

GUIA DE RECOLHIMENTO DO FGTS - GRF

Após a transmissão do arquivo SEFIP, o Conectividade Social disponibilizará o SELO e PROTOCOLO de transmissão.

O SELO é o arquivo que possibilitará a geração e impressão da Guia de Recolhimento do FGTS – GRF, pelo SEFIP.

O PROTOCOLO é o comprovante de transmissão do arquivo.

Passo a passo para imprimir a GRF

- 1 - Após a transmissão do arquivo SEFIP, o Conectividade Social irá apresentar a tela abaixo:

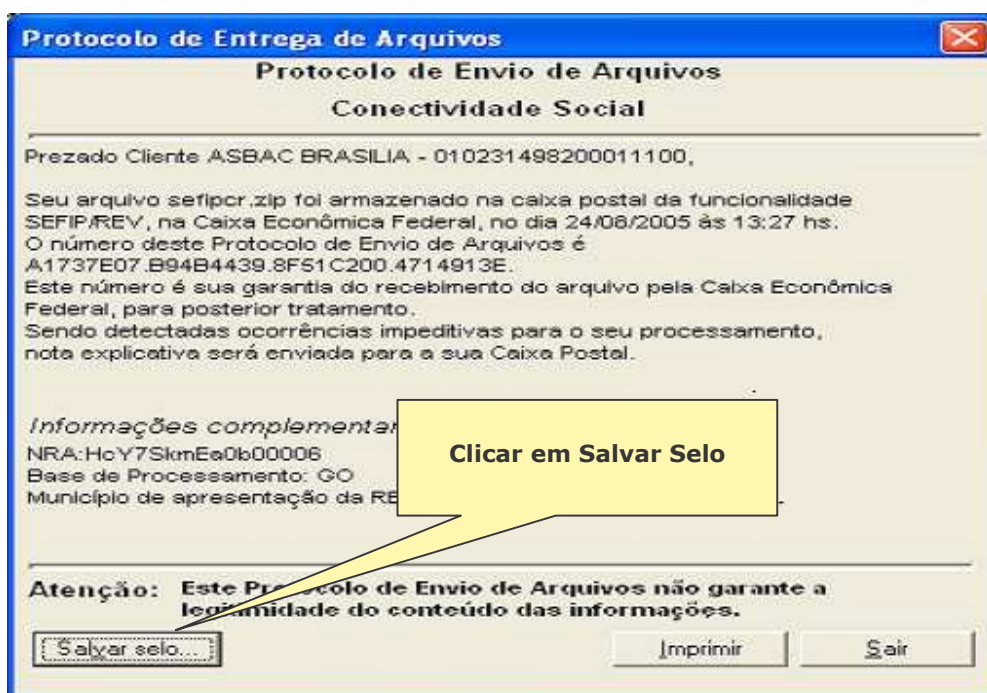

- ❖ Ao Clicar em **Salvar selo** será apresentada a tela abaixo para indicar o caminho (em pasta ou disquete) desejado para salvar o arquivo SELO. Cada SELO é originalmente salvo com o nome que representa o **NRA** (Número de referencial do Arquivo) de cada Arquivo.

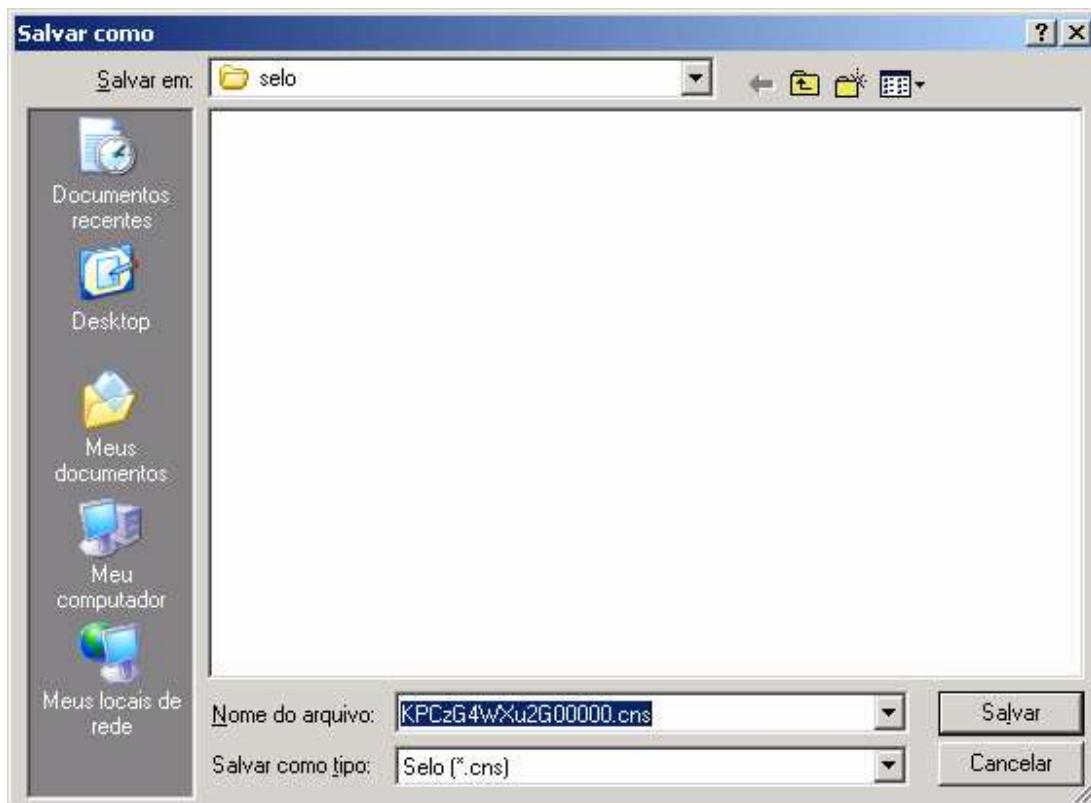

- ❖ Indicar o caminho para gravação do arquivo SELO.

2 - Caso o arquivo SELO não seja salvo logo após a transmissão, deve-se proceder conforme abaixo:

- ❖ No Conectividade Social deverá ser selecionado o Módulo “Consulta de RE”:

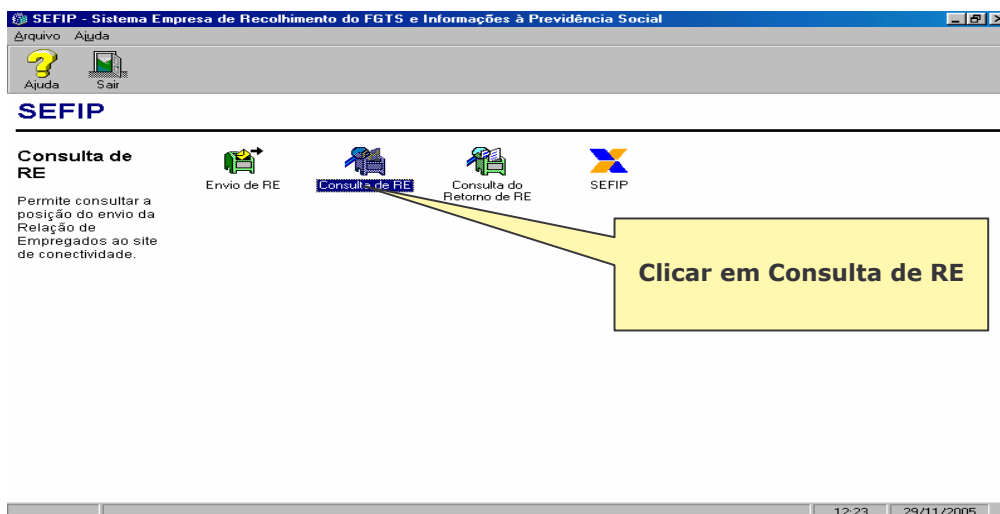

- ❖ Dentro do módulo Consulta de RE selecionar o arquivo desejado e clicar na opção Salvar Selo ou Protocolo conforme abaixo:

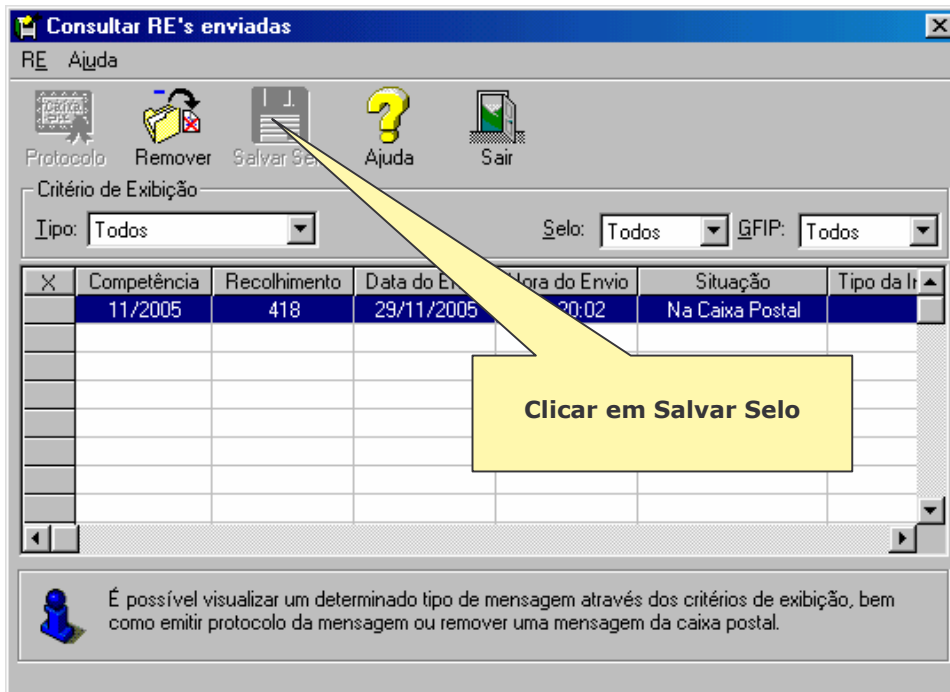

- ❖ Ao clicar em Salvar Selo será necessário indicar o caminho (em pasta ou disquete) desejado para salvar o arquivo SELO.

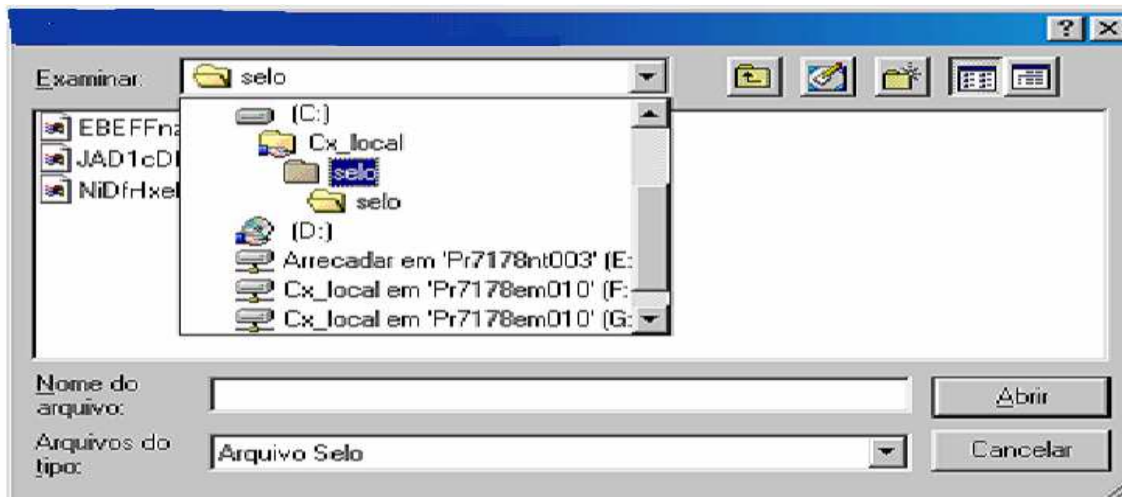

- ❖ Dentro do módulo Consulta de RE existe também a opção Protocolo conforme abaixo:

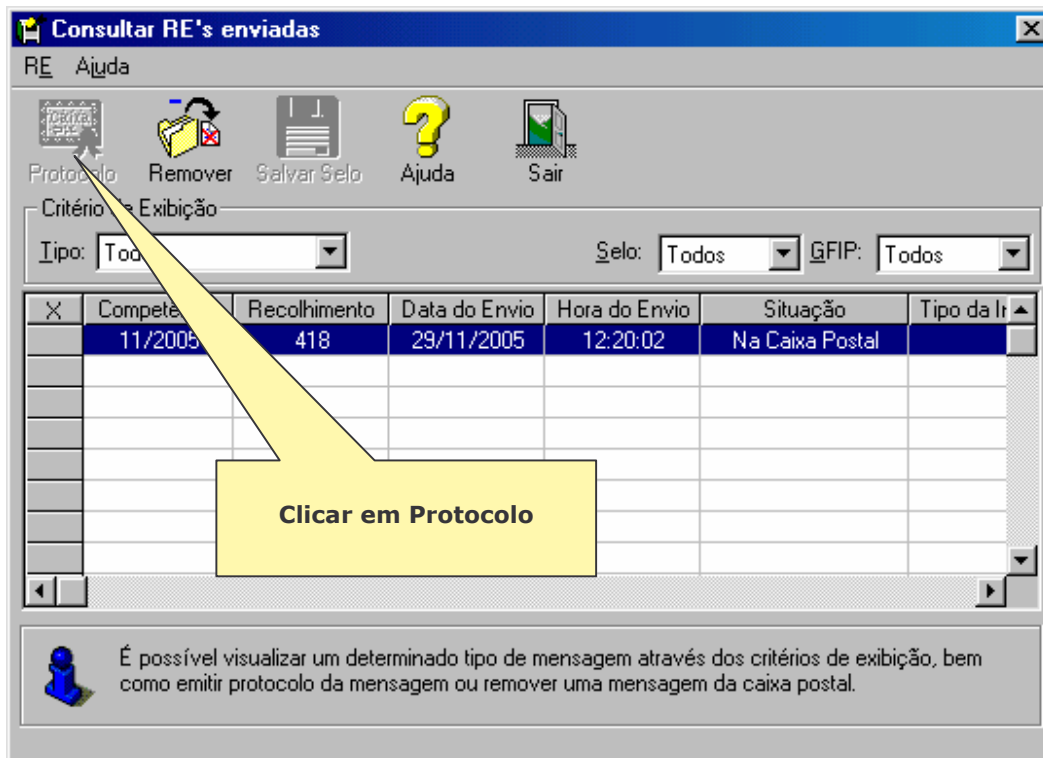

- ❖ Ao Clicar em Protocolo será visualizada a tela abaixo com Protocolo de Envio de Arquivos para impressão ou Salvar selo.

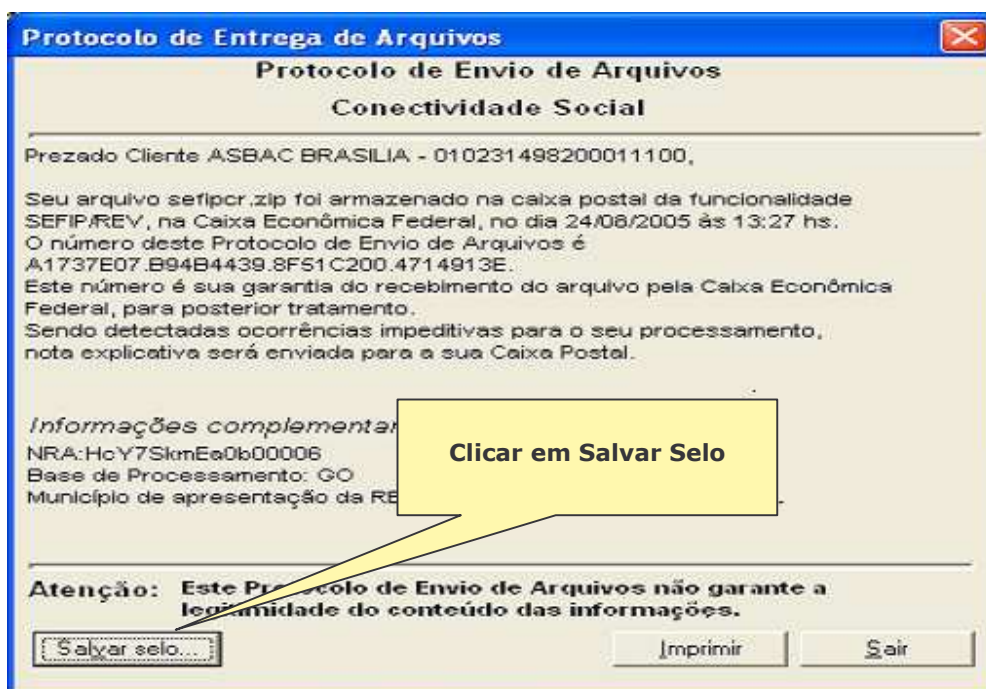

IMPRESSÃO DA GRF PELO SEFIP

Após a transmissão do arquivo, via Conectividade Social, para a impressão da guia **GRF e do Protocolo de Arquivo SEFIP** proceda conforme orientações a seguir:

- ❖ Executar o aplicativo SEFIP e na opção Relatórios selecionar **GRF/Protocolo**

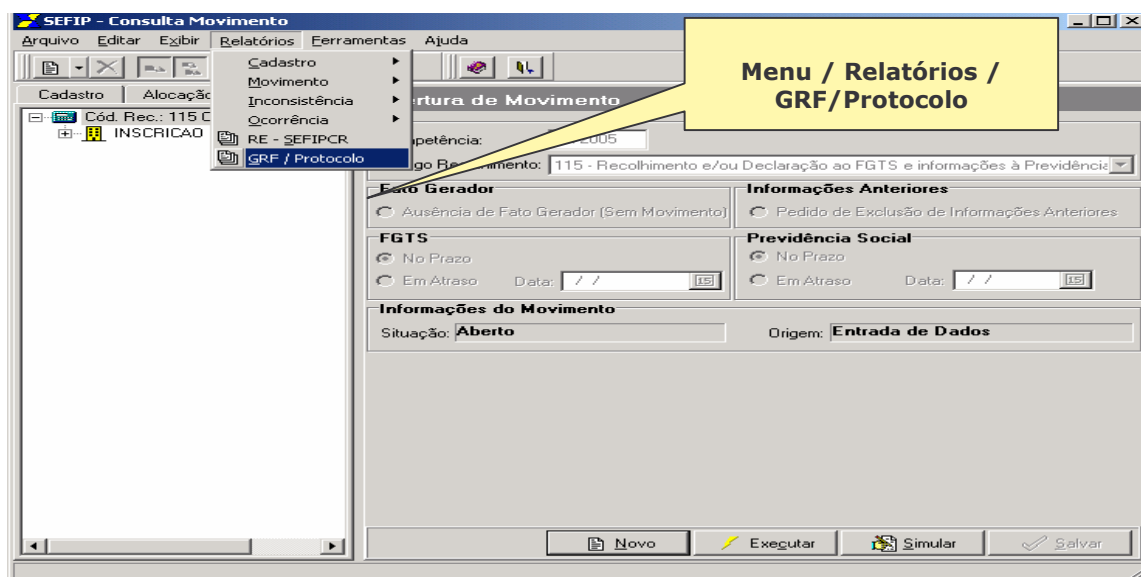

- ❖ Será solicitado a indicação do caminho onde se encontra gravado o arquivo “selo” gerado pelo Conectividade Social

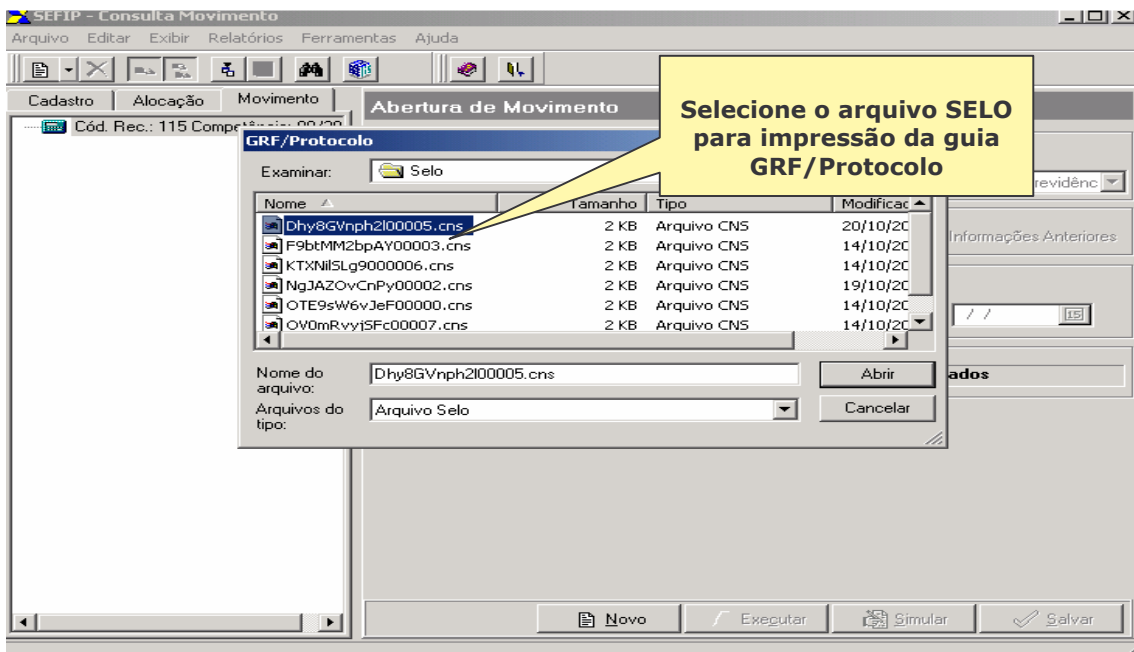

- ❖ Será apresentada tela para impressão da guia GRF/Protocolo.

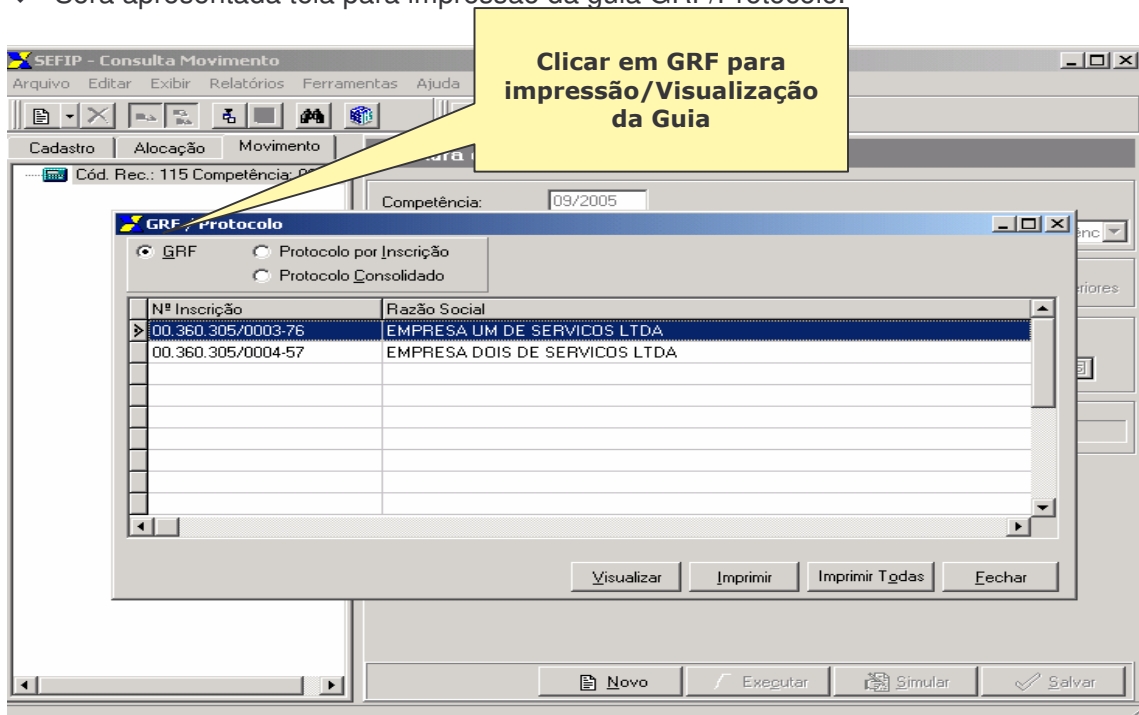

- ❖ Será apresentada tela com a Guia GRF quando clicada a opção visualizar conforme abaixo:

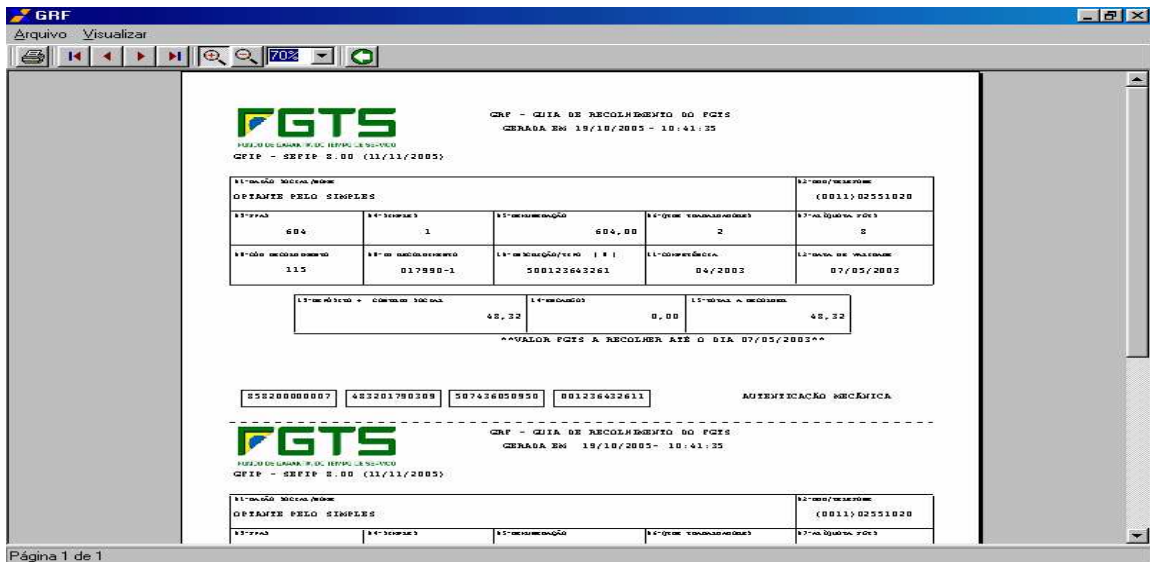

- ❖ Para visualização/impressão do lacre selecionar opção: Protocolo por Inscrição ou Protocolo Consolidado

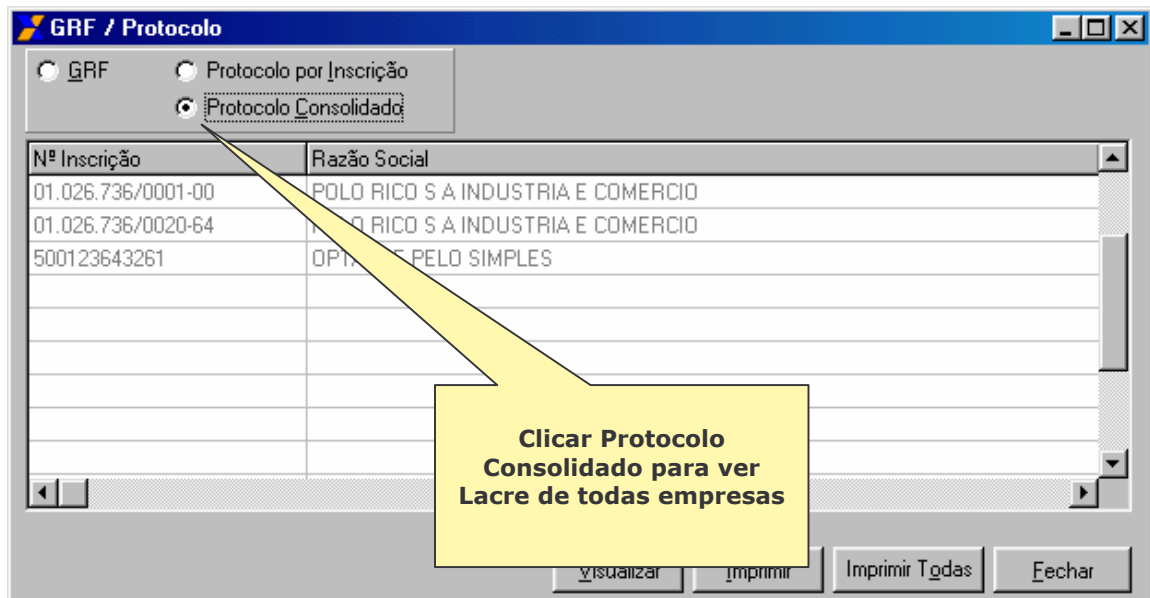

- ❖ Será apresentada tela com o Protocolo do Arquivo SEFIP com o Lacre de cada GRF quando clicada a opção visualizar conforme abaixo:

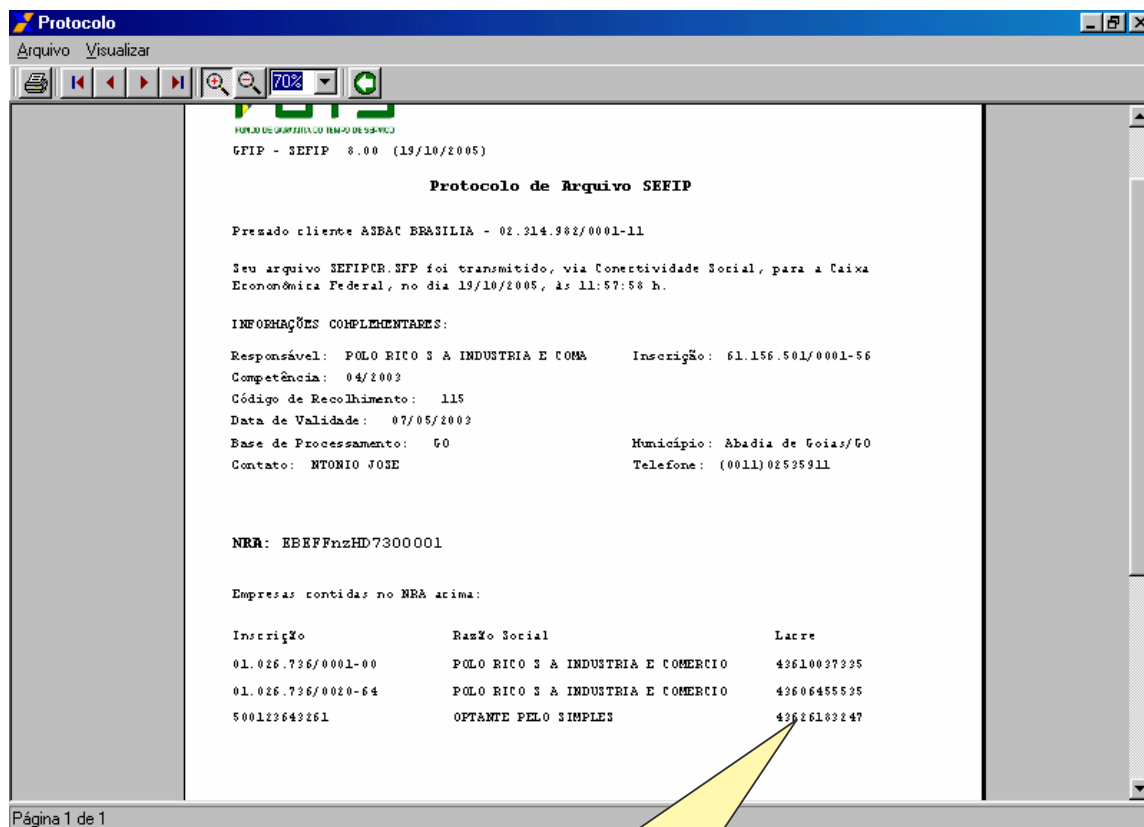

**Este Lacre é necessário
para pagamento via
Internet Banking.**